EDOLO Vico
(Brescia)

Vendesi caratteristico ampio appartamento su due piani composto da cucina abitabile, soggiorno con particolare stufa in maiolica (foto), cantinetta a volta, scala in legno piano superiore, 2 camere matrimoniali, bagno e soppalco con altra camera. Balconcino. Ingresso indipendente. Pavimenti in legno, travi tetto legno a vista. Termoautonomo. Arredato. Box singolo. €. 115.000

VENDITA
€ 115.000,00

DATI ANNUNCIO	
Pubblicato il	29-11-2021
Riferimento	77
Tipologia	appartamento
Stato immobile	ottime condizioni

OFFERTA COMMERCIALE	
Tipo di contratto	vendita
Prezzo	€ 115.000,00

DATI GEOGRAFICI	
Provincia	Brescia
Regione	Lombardia
Stato	Italy

CARATTERISTICHE IMMOBILE	
Classe energetica	D - 149,16 kWh/m2a

32/b

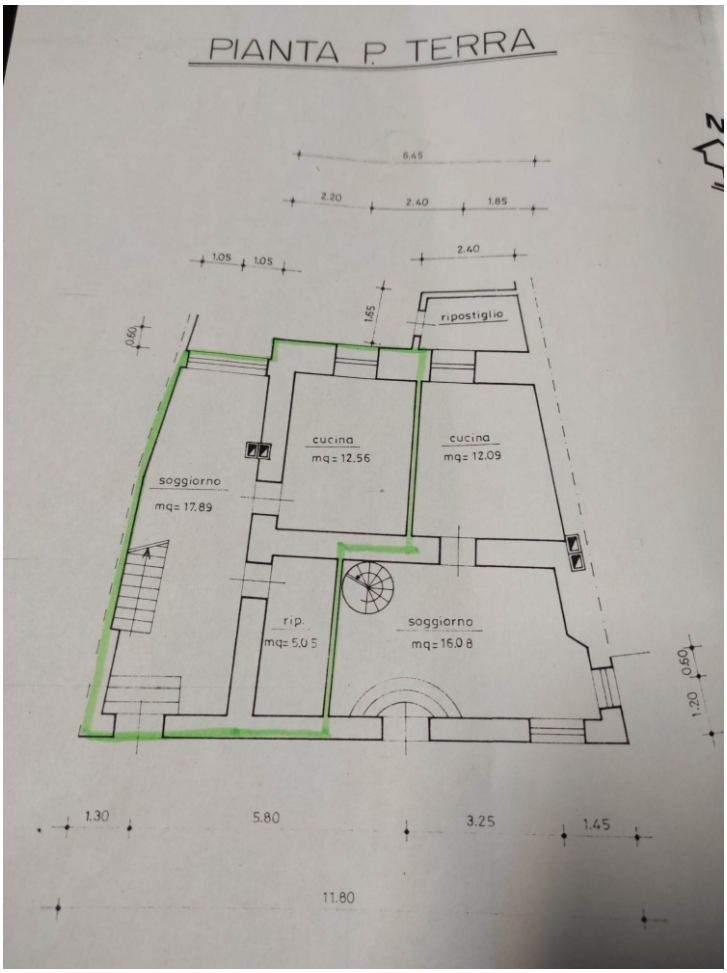
PIANTA P. TERRA
6.45
2.20
2.40
1.85
1.05
1.05
2.40
1.65
0.60
ripostiglio
cucina
mq= 12.56
cucina
mq= 12.09
soggiorno
mq= 17.89
rip.
mq= 5.05
soggiorno
mq= 16.08
0.60
1.20
1.30
5.80
3.25
1.45
11.80
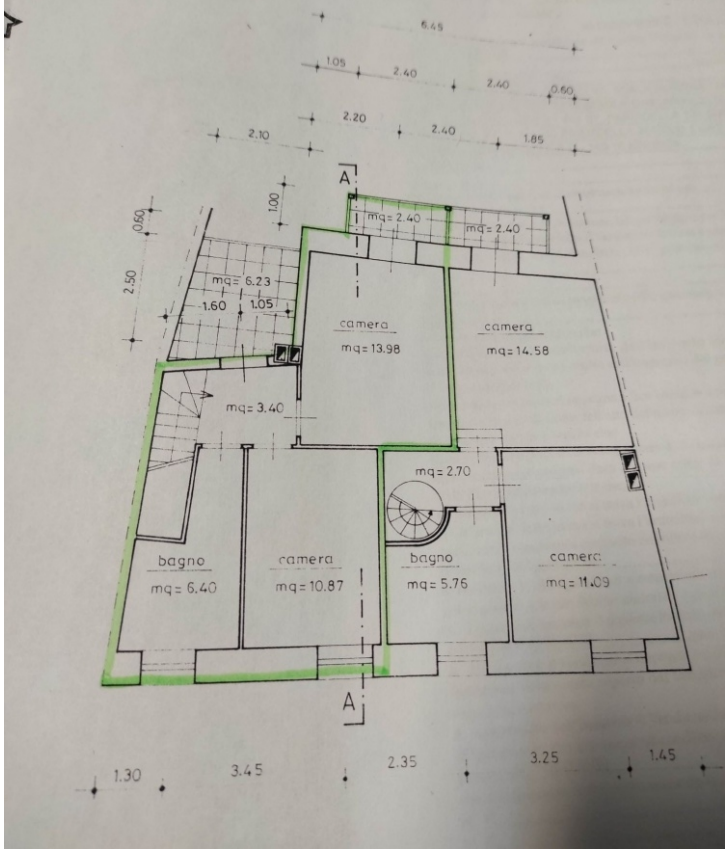
PIANTA P. PRIMO